

D·PES[®] | Sign Expo China Guangzhou

2016/2/23-26 广州·琶洲
保利世贸博览馆

POLY WORLD TRADE CENTER EXPO, PAZHOU, GUANGZHOU, CHINA

2016第七届 / 迪培思

国际广告标识及LED技术展览会

Exhibitor Manual

参展商手册

www.chinasignexpo.com

参展商
必读!

参展商指南 缩简版

重要提示!



为保证展会顺利举行，使各参展商享受舒心的展会服务，请各参展商**仔细阅读**以下四点重要说明和规定。

一、关于设备进出场服务及展品运输的说明

- 1、**装卸**：本届展会期间，组委会指定广州市定胜装卸服务有限公司（简称“定胜公司”）为各参展商**免费**提供2、3、4号馆的机械设备进出馆装卸货服务。（不含包装箱的拆装服务，如展商需要提供其它特殊服务，请联系定胜公司）具体流程请参考**装卸注意事项**；
- 2、**包装箱**：主办单位提供展品包装箱存放场地，由定胜公司**免费**统一收集保管及发放，具体地点请现场咨询定胜公司。
- 3、定胜公司为本届展会唯一指定展品运输服务商，建议各参展商在（撤展期间的）展品运输事项上委托定胜公司提供服务，以免上当受骗。

二、关于布展、撤展日期的**严格**规定

由于保利展馆装卸货场地空间有限、车辆回旋余地较小，而本次展会参展商数量又较大，各参展商车载展品进出场时可能出现拥挤和混乱等情况，为节约时间及方便布撤展车辆进场，以下规定请各参展商认真阅读并严格执行。以免延误各展商布展进程！

（一）布展

- ★ 1、2月20日8:30至17:30，**二、三楼3、4、5、6号馆**的展品必须全部进馆。
展品车辆长度不超过**9米**。可直接开上二楼装卸，其它车辆由定胜公司统一协调，安排进馆。
三楼展品装卸区为别为：**5号馆**展品在**1号馆**装卸货，**6号馆**展品在**2号馆**装卸货。
- 2、2月20日12:00至17:30，**二、三楼3、4、5、6号馆**特装材料必须全部进馆。
2月20日一楼1、2号馆展品和特装材料不允许进场；
- ★ 3、2月21日8:30至17:30，**一楼1、2号馆**的展品和特装材料必须全部进馆，在此期间，二楼3、4号馆展品和特装材料不允许进场；
- 4、2月22日，展馆全天调试设备，不提供展品进场服务。

（二）撤展

- 1、2月26日13:00展会结束，所有展品统一撤展，必须撤展完毕。
- 2、为使更快更好的撤展服务，请各展商积极**配合**定胜公司做好**预约**工作。
- 3、展品撤馆根据先预约，**先搬运的原则**，（落实展商打包，车辆到位）先落实后搬运。

（三）工作时间

展馆提供布展工作时间为每天8:30至17:30，如需**加班**，请每天15:00前向主场搭建商申请（36平米起申请），价格为15元/小时/平米。

三、关于展台申请用电、场馆供电、断电的说明

- 1、由于广州琶洲保利博览馆属于正规化、国际化的标准展馆，展会期间，参展商**机械用电与展台特装照明用电**必须分开申请。
- 2、于2月21日12:00开始提供展台机械设备用电；2月22日12:00开始提供特装展台照明用电。
- 3、2月26日13:00展会结束后展馆全场断电。

四、关于废弃墨水回收的规定

撤展期间，各参展商请将使用的废弃墨水丢弃到场馆指定的回收处（塑料桶，每个展馆8个）如展台上发现墨水污渍，展馆将责令该展台清除干净，否则给予处罚。

大会服务商

(一)、展会合作特装展位设计装修单位

广州晶诚展览工程有限公司

联系：古小光 13719383945

电话：020-8422 3854 传真：020-8422 4099

网址：www.jc-see.com 邮箱：guxg13888@163.com

(二)、主场搭建商：光地展位报图/器材租赁/展架搭建及电力供应商

广州晶诚展览工程有限公司

地址：广州市海珠区广州大道南金菊路10号万宜华轩大厦3楼F室

电话：86-20-8422 3854 传真：86-20-8422 4099

一楼1.2号馆负责人：梁先生 180-2632-7103

二楼3.4号馆负责人：黄小姐 180-2731-2604

三楼5.6号馆负责人：何先生 180-2230-9304

网址：www.jc-see.com 邮箱：438534051@qq.com

(三)、大会指定免费提供机械设备进出馆装卸服务商（1.5.6号馆除外）

广州市定胜装卸服务有限公司

联系人：朱志强 先生 13710689137

电话：020-2215 6137 传真：020-8923 9964

网址：www.dszx2006.com 邮箱：dss98@163.com

（不含装拆箱服务，装拆箱服务敬请提前预约）

(四)、展会主办单位：

广州市轩华展览有限公司

广州市海珠区新港东路1000号保利世贸中心西塔2208室

电话：020-3820 0584 传真：020-3802 3815

一楼1号LED馆负责人：程先生 13580374400/谭先生 13826494996

一楼2号雕刻馆负责人：伍先生 13924190993

二楼3.4号喷绘馆负责人：梁小姐 13924196993

三楼5.6号标识馆负责人：张先生 13622740301/唐先生 18620706616

网址：www.chinassignexpo.com www.chinaledexpo.com www.dpes.cn

目 录

欢迎词	1 -
一、展会基本资料	2 -
二、大会推荐搭建商	3 -
三、展前须知	4 -
四、装卸须知	7 -
五、展期须知	9 -
六、参展条款及条件	10 -
七、知识产权保护办法	12 -
八、布展行车图示	13 -
九、展馆安全、消防管理	14 -
十、标准展位布置与搭建	16 -
十一、额外展具电器租赁	18 -
十二、特装展位布置与搭建	22 -
十三、用电、气申请表	30 -
十四、特装垃圾统一处理收费标准	34 -
十五、装卸预约表	35 -
十六、酒店住宿	36 -
十七、温馨提示	38 -

欢迎词

尊敬的参展商：

非常感谢您对 **2016 第七届/迪培思国际广告标识及 LED 技术展览会**
2016 迪培思广州国际 LED 屏及 LED 发光技术展览会 的大力支持和积极参与！

我们制作了这本包含所有与本次展览会相关信息的《参展商手册》，以帮助您充分做好展前准备工作。我们建议您及相关参展人员仔细阅读本手册，并遵守其中各项服务的申请截止日期，避免误时所带来的不便。

对于各项服务申请，您只需填好表格、签字盖章后传真或电邮给表格下方的指定负责人。所传表格请自留备份。若有任何问题，请联系我们和您接洽的销售人员。

另主办单位现寄 VIP 请柬数张，供贵司给予需邀请的参观单位。如数量不够请速与主办单位索取（数量不限）。所有参观人士必须凭参观证、请柬方可进场参观。

我们期待着您的到来！我们将竭诚为您服务。

祝您在展会上取得成功！

如需任何帮助，敬请联系：

广州市轩华展览有限公司

广州市海珠区新港东路 1000 号保利世贸中心西塔 2208 室

电话：020-3820 0584 传真：020-3802 3815

一楼 1 号 LED 馆负责人：程先生 13580374400/谭先生 13826494996

一楼 2 号雕刻馆负责人：伍先生 13924190993

二楼 3.4 号喷绘馆负责人：梁小姐 13924196993

三楼 5.6 号标识馆负责人：张先生 13622740301/唐先生 18620706616

网址：www.chinasignexpo.com www.chinaledexpo.com www.dpes.cn

一、展会基本资料

展会名称:

2016 第七届/迪培思国际广告标识及 LED 技术展览会

2016 迪培思广州国际 LED 屏及 LED 发光技术展览会

日期:

2016 年 02 月 23 日-26 日

展会地点:

广州琶洲·保利世贸博览馆 (地址: 广州市海珠区新港东路 1000 号)

主办单位:

广州市轩华展览有限公司

展会时间:

项 目		日 期	时 间
光 地 展 位	二楼/三楼 3、4、5、6 号馆 展品入馆	2016 年 2 月 20 日	08:30-17:30
	二楼/三楼 3、4、5、6 号馆 特装物料入馆	2016 年 2 月 20 日	12:00-17:30
	一楼 1、2 号馆展品及物料入馆	2016 年 2 月 21 日	08:30-17:30
标准展位报到及布展		2016 年 2 月 22 日	09:00-17:30
展示交易		2016 年 2 月 23 日	09:00-17:30
		2016 年 2 月 24 日	09:00-17:30
		2016 年 2 月 25 日	09:00-17:30
		2016 年 2 月 26 日	09:00-13:00
闭幕撤展		2016 年 2 月 26 日 (展商设备撤展)	13:00-24:00
		2016 年 2 月 26 日 (搭建商特装撤展)	20:00-02:30
<p>备注: 请严格按以上时间布撤展, 如须加班请每天 15: 00 前申请!</p> <p>15 元/小时/平方 (36 平方起)</p>			

二、大会推荐搭建商

广州晶诚展览工程有限公司
地址:广州大道南金菊路 10 号
电话: 020-8422 3854
传真: 020-8422 4099
联系人: 古小光 13719383945
邮箱: guxg13888@163.com
网址: www.jc-see.com

广州瀚迪展览设计有限公司
地址: 广州市中山大道中大岗路 9 号灏景大厦 4019
电话: 020-38267768 38267799
传真: 020-38267808 转 809
联系人: 朱永良 13710119116 13826095069,
邮箱: gzhandi@163.com
网站: www.chinahandi.com

广州展旭展览装饰设计有限公司
地址: 广州海珠区佳信花园 C2 栋 604 室
电话: 020-22085462 22085463
传真: 020-020-22085462 转 802
联系人: 范业君小姐 18602043009
邮箱: 942278518@qq.com
网站: www.gzzhanxu.com

广州熙杰展览策划有限公司
地址: 广州市广州大道南 448 号财智大厦 707 室
电话: 020-23366658
传真: 020-84216766
联系人: 杨利 13794425807
邮箱: yllp88888@163.com
网址: www.gzxijie.com

广州汇博会展服务有限公司
地址: 广州市海珠区新港东路
电话: 020-89048901
传真: 020-89048901
联系人: 何彩虹 18022328033
邮箱: 2355372501@qq.com
网站: www.gzhbo.com

广州天澜展览有限公司
地址: 广州市中山大道 105E204
电话: 020-82509550
传真: 020-85786880
联系人: 张仪 13570495046
邮箱: 812431864@QQ.com
网站: www.tianlan-net.com

广州市鼎彩展示服务有限公司
地址: 新港东路会展西岸嘉泰二街 4 号
电话: 020-34151393
传真: 020-34151227
联系人: 陈爱辉先生 13725460326
邮箱: sunrise@gzdingcai.com
网站: www.gzdingcai.com

广州非凡装饰工程有限公司
地址: 天河黄村王园路 18 号信宇商业大厦 301 室
联系人: 何兵 13925131595
电话: 020-82496306 82496307
传真: 020-82496305
邮箱: feifanhb@163.com
网址: www.feifanzs.com

注: 更多特装搭建商推荐请登陆本次展会的官方网站: www.chinasignexpo.com
www.chinaledexpo.com

三、展前须知

■ 展会服务项目及相关表格

所有表格须于规定日期前交回相关单位，以确保能得到及时的服务。超过期限交回的表格将不予受理，对因此而产生的任何后果或费用均由参展商自行负责。所有额外租用的家具及电器，超过期限申请将按现场价格加收 30%附加费。

展位类别	申请表	申请表格	申请截止日期	申请表交至	备注	页码
标摊	A2	展位拆改及租用设施位置	2016年01月20日	主场承建商	必须提交	17
	A3-1	展具展架租赁表	2016年01月20日	主场承建商	需要时提交	18
	A3-2	电器租赁表	2016年01月20日	主场承建商	需要时提交	19
光地	A4	光地展位装修申报表	2016年01月20日	主场承建商	必须提交	25
	A5	光地展台搭建委托书	2016年01月20日	主场承建商	必须提交	26
	A6	光地展台施工安全责任书	2016年01月20日	主场承建商	必须提交	27
	A7-1	用电申请表（机械及特装照 明用电需分开申请）	2016年01月20日	主场承建商	必须提交	30
			2016年01月20日	主场承建商	必须提交	31
	A8	电箱位置图	2016年01月20日	主场承建商	必须提交	32
	A9	用气申请表	2016年01月20日	主场承建商	需要时提交	33
		展会安全保险购买复印件	2016年01月20日	主场承建商	必须提交	
全部展商	A10	装卸预约表	2016年01月30日	指定装卸商	必须提交	35
	A12	酒店预订表	2016年02月01日	展会主办方	需要时提交	37

全部展商需登陆参展商网上系统 (<http://ems.dpes.cn>) 填写及修改参展商会刊信息；另外，标摊展商必须在 2016 年 01 月 20 日前登录并填写及修改公司楣板信息；

■ 参展商实名证件及登记流程

全部展商需登陆参展商实名证件登记系统 (<http://m.dpes.cn>)，或者扫描下面二维码登录系统首页，点击**自助办证**，然后选择**展商自助办证**；



登录二维码

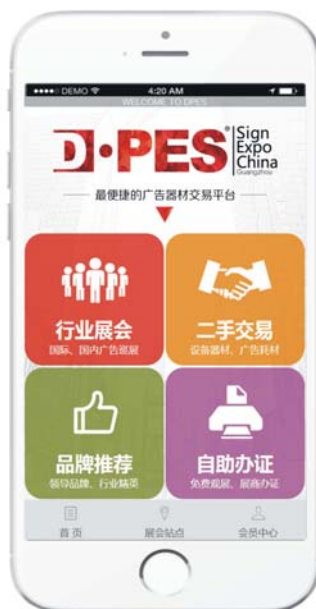

首页



自助办证首页

在展商自助办证界面里选择展会“2016 广州春季展”，输入预订的展位号后，系统会自动匹配公司名称，填写个人资料并验证手机号码，确认无误后下拉按“提交”按钮，即可登记成功，在2月20-22号期间到现场报到时领取证件以及相关资料。



资料填写模板



登记完成



现场证件模板

■ 报到布展请出示《参展申请表》或《参展手册》及企业名片

■ **光地展位展商**

二楼三楼3、4、5、6号馆展商展品请于2月20日 08:30—17:30必须全部进馆。

二楼三楼3、4、5、6号馆特装物料请于2月20日 12:00—17:30必须全部进馆。

一楼1、2号馆展商展品和特装物料请于2月21日 08:30—17:30进场；

■ 标准展位布展的展商请2月22日于9:00后，前来布展，以避免拥挤耽搁时间。

■ 展位搭建及展具设施要求（包括楣板文字、隔断是否保留等），请于1月30日前确定，逾期组织机构将以默认标准展位配置搭建。电话：18028686491（何先生），传真：020-84224099

■ 所有参展商及光地展位搭建商应在规定时间内进场布置。如展商或承建商需加班工作，展商必须于当天下午3时前向主办单位提出申请。另展商需于加班当天向主场搭建商以现金缴付所需之超时工作费。

■ 光地展位搭建严格控制在**限定高度（4.5米）**内，如参展企业有特殊需要搭建跨层空间，必须提前向组织机构提出申请，经审批后方可搭建，展商须自负安全、消防等责任，组织机构不承担任何责任。

■ **所有展位的开口面都不可以封板，以防遮挡其他展位的视线，开口面是指没有与其它展位相连的面。**

■ 对于搭建两层展位的展商，两层展位搭建指引：搭建商必须取得国家权威机构对此展台作出的结构安全性证明。展位净面积须在100m²以上且不与其它展位相连，经申报审批可搭建两层特装展位。**两层展位的总高度不能超过6米**，第二层的搭建面积不能超过地面面积的30%，且只能用于业务洽谈。为确保消防安全，**第一层展位必须自行配置悬挂式6公斤干粉灭火器**，20平方米配置一个，20-30平方米配置两个，以此类推。

■ 展品、参展人员的保险由参展单位负责。主办单位对涉及参展单位、参观者及个人物品等风险概不承担经济或法律责任。

参展单位报到及布展流程

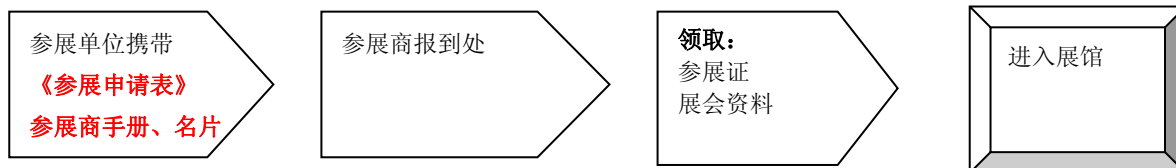

四、装卸须知

服务商现场叉车统一由各展馆服务台调配,各展商需用叉车必须到服务台申请,由服务台统一安排调配,如自行在馆内随意找叉车出现意外本公司不承担任何责任.

(注:大会指定服务商提供的叉车现场机械设备装卸搬运服务一律免费,1.5.6号除外).

免费装卸时间:

布展	2016年2月20日	08:30—17:30
	2016年2月21日	08:30—17:30
	2016年2月22日	08:30—17:30
撤展	2016年2月26日	13:00—24:00

服务项目	单位	单价(人民币/元)	备注
参展设备搬运	元/立方	免费	2, 3, 4 馆, 展馆装卸区至展商展位。
包装箱寄存	元/立方	免费	指免费搬运设备的包装箱(包空箱贴标签, 仓库整理, 管理, 存放, 回送到展位)
展样品散件	元/件	5	1, 5, 6 号馆(不在免费范围内的样品)
液压车出租	元/台/小时	100	展商凭参展证及身份证租车, 头 60 分钟内免收租金, 超时按最低一小时收取费用。押金 200 元。
租用叉车装拆设备	元/小时	300\500\800	3 吨\8 吨\10 吨
设备装上地台板	元/个	100	包上地脚, 上地脚锣丝, 上台板。
一楼转二楼走斜坡	设备/台	100	免费期除外。(按主办规定时间到展)

投诉处理

- (1) 现场设有专门客服和投诉电话(此电话在现场搬运服务点广告牌上公开)。
- (2) 现场安排专职客服人员 1 名处理投诉。
- (3) 赔偿的处理, 经确认展品确实是我司搬运人员在操作过程中造成的损坏, 根据损失的大小, 200 元之内的损失现场赔偿。200 元以上的由展商出具有效的依据上报保险公司理赔。

大会指定免费提供机械设备装卸服务商(不含装拆箱服务, 装拆箱服务敬请提前预约)

广州市定胜装卸服务有限公司

联系人: 朱志强 先生 13710689137

电话: 020-2215 6137 传真: 020-8923 9964

邮箱: dss98@163.com 网址: www.dszx2006.com

布展操作流程

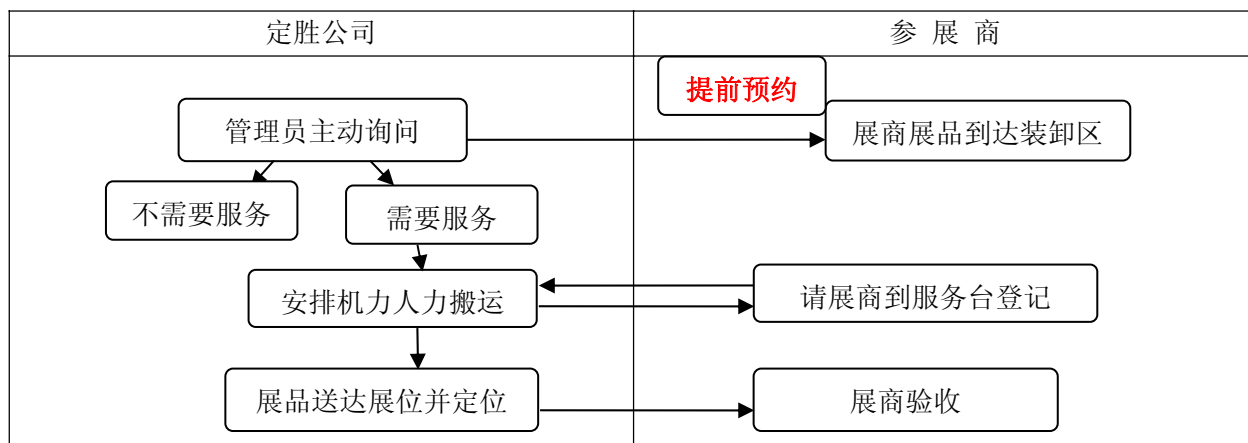

- 一、展商展品车到达现场, 必须到搬运**服务点**报到**登记**, 排队等候搬运.
- 二、展品车一楼的展位, 跟据展馆的空置情况, 由服务商安排是否进展馆搬运. 二楼的展品能上楼的都开车上楼搬运, 不能上楼的长车, 由服务商安排中转车排队转运.
- 三、各参展企业必须严格按主办规定进场时间进场参展, 不按规定时间到达的参展企业, 服务商将根据现场情况最后安排其进场, 如因现场展位已搭建不能顺利进场, 需使用人力搬运或增加其它机力的, 展商需承担相应费用. (具体费用现场报价).
- 四、二楼需中转的展品必须排队 (**特请各参展企业用车不要超过 9 米. 中转车只提供计划时间内免费, 超计划时间到货需收取 100 元一台机的中转费**).
- 五、**提前预约 (A10 预约表)**: 所有超重超长的设备必须在筹展前 5 个工作日提前预约 (超重单件设备超 3 吨, 超长外包装单件设备超 4.5 米, 无包装有车轮的设备超 5 米).

撤馆操作流程

- 一: **预约**, 25-26 日白天安排客服人员进场, 上展位进行预约登记单 (展商单位, 联系电话, 展品件数, 预计搬运时间, 运输车到场时间和车牌号)。
- 二: **撤馆根据先预约先搬运的原则**, (落实展商打包, 放行条, 车辆到位) 先落实后搬运。

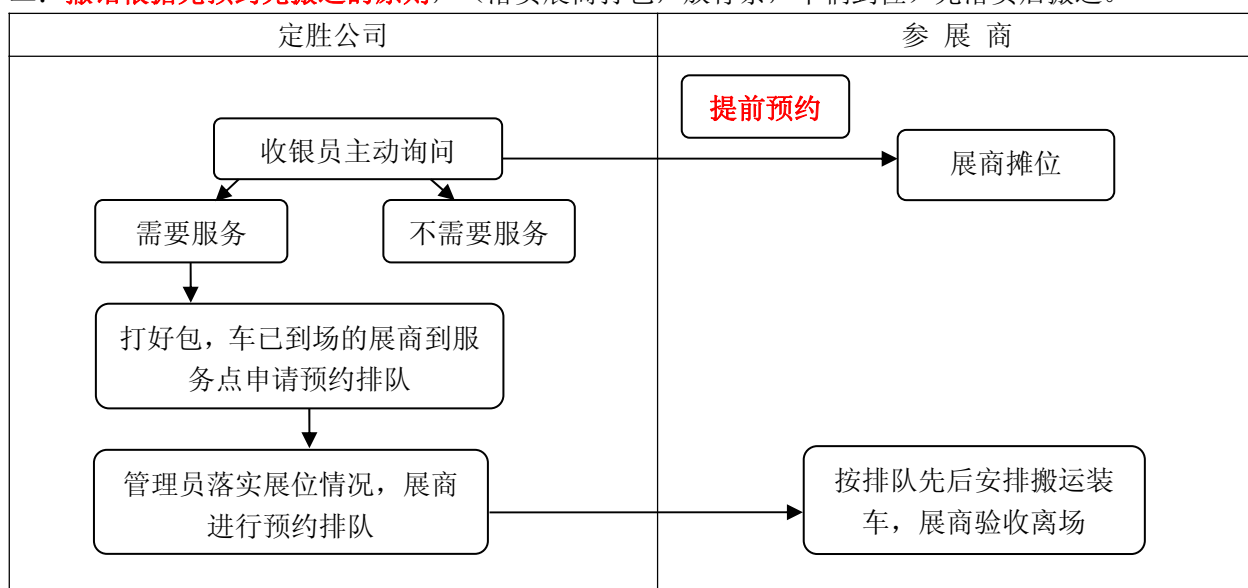

注: 撤展当天, 13:00 开始全场撤馆. 跟据展馆的空置情况, 由服务商安排是否进展馆搬运。

五、展期须知

- 严禁私拼展位，一经发现将永远取消展位申请资格。
- 对超出本展位的展品摆放，严重阻碍通道的展品将全数没收且不予归还。
- 赠品、宣传资料的派发限于本展位内，超出范围将全部没收。
- “易拉宝”广告仅限于本展位内摆放，超出范围将全部没收不予归还，且不予通知。
- 音响设备的使用需控制在合理范围内。禁止参展单位使用产生噪音及对其它单位构成干扰的音响设备。
- 展览期间参展单位不得以任何理由中途撤展，否则组织机构将向参展单位收取本展位费的一倍作为处罚金。
- **撤展时间**
 - (一)、展商展品撤展时间为： 2月26日13:00—24:00;
 - (二)、光地展位物料撤展时间为： 2月26日20:00—02:30;
- **展品出馆撤展证**

于26日上午凭展商调查表到主办单位办公室换取撤展证，各展位请严格遵守撤展时间，妥善安排行程，不得提前或退后。
- **撤展期间，各参展商请将使用的废弃墨水丢弃到场馆指定的回收处（塑料桶，每个展馆8个），如展台上发现墨水污渍，展馆将责令该展台清理干净，否则，给予处罚。**
- 撤展展台断电时间为：2月26日13:00，如各位展商做好断电准备。
- 请妥善保管好展品及个人财物，以免丢失。

参展商撤展流程

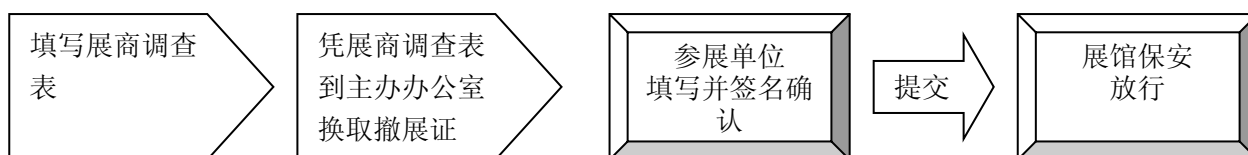

六、参展条款及条件

1. 展会讯息

本届展会的主题是“2016 第七届/迪培思国际广告标识及 LED 技术展览会、2016 迪培思广州国际 LED 屏及 LED 发光技术展览会”，将于 2016 年 2 月 23-26 日在广州保利世贸博览馆隆重举行。

2. 参展申请

- a) 参展申请表应由参展单位授权人士填写并列明身份、注明参展单位的名称。截止日期为 2016 年 1 月 15 日。
- b) 参展单位只允许展出与该展览主题有关的展品。
- c) 主办单位保留为展览的总体利益考虑而变更展台位置、大小和展览地点的权利。如有变更，主办单位会以确认函的形式通知参展单位。

3. 展台搭建

自行设计、搭建展台的参展单位，如有额外对设计、搭建展台的服务要求，可与大会指定承建商联系，寻求帮助。大会指定承建商及参展单位指定的搭建商按规定需向展馆支付现场搭建管理费（详情请参阅“参展商手册”）；如参展单位超时使用租赁场地，需向主办单位支付超时使用展馆的费用。

自行搭建展台的参展单位，其展台设计理念必须受展馆结构之限制，在得到主办单位的认可后，方可实行；展台搭建不得有破坏展馆任何一处之情况发生；如有类似破坏，由参展单位负责赔偿。

4. 付款

- a) 随交回参展申请表在七个工作日之内将参展费用的 50% 汇入组织机构指定帐户，**余款请于 2015 年 12 月 30 日前付清。**
- b) 如参展单位未能在以上规定日期支付相关款项，主办单位有权对其预订的展合作自动取消处理；主办单位有权在规定的日期之前提醒拖欠余款，展商不得以任何理由拒绝付款，否则，主办单位有权取消其展位。

5. 取消展览场地

如因参展单位原因不能参展，或减少已定展位，参展费用不予退还。

6. 参展责任

- a) 参展单位不得转让、转租展台，也不得将任何展品置于展馆外非展览区域。因展品耽搁或损坏展馆任何部分，参展单位应负责及赔偿所分配展台范围外的任何区域，展台所使用的灯光及音响不得影响相邻展台或整个展会。参展单位的宣传品内容应当合法，且应当通过展会专门机构或人员在展会指定地点统一派发或指定刊物统一分发。
- b) 参展单位的展品、展品包装与标示必须合法。参展单位对展品、展品包装与标示的瑕疵（包括物权、知识产权是否合法）负有全部的责任，对于因展品、展品包装与标示涉嫌侵权发生纠纷的，当事人可申请主办单位协调处理，但如果协调不成的，当事人应当通过有关行政、司法途径解决。
- c) 在任何情况下，参展单位均应对自己的参展行为（包括但不限于展品、宣传、搭建展台等）负全部责任及享有全部权益；主办单位虽依本条款的规定对参展单位有权进行监督管理，但无论主办单位是否进行了监督管理及进行了怎样的监督管理，主办单位均不承担任何责任，由参展单位自行承担全部责任。如主办单位因参展单位的参展行为被执法机关或司法机关判定而承担了任何责任或遭受任何损失，主办单位均有权向参展单位追偿，参展单位应予全部赔偿。

7. 展品运输

- a) 参展单位应对其展品至展馆的运输及费用负责。在将展品运至展馆前，参展单位需自行安排展品的储藏或货仓，并必须得到主办单位的许可。
- b) 参展单位应及时向主办单位提交展品名称及数额。参展单位在展会期间应备齐有关主体资格合法、展品来源合法、享有知识产权的证明文件以及有关认证等文件以备查验。

8. 安全与保险

主办单位、托管人、公司职员、其服务人员或代理人均不负责参展单位、其服务人员、代理人、订约人或被邀请人士在展览期间的安全；亦不对参展单位、其服务人员、代理人、订约人或被邀请人士以外公众带入展览会的任何展品、物品或其他任何种类的财产负责。

参展单位应确保已办理充分的保险，包括但不限于对财物、展品或任何种类物品投保综合险；制订公众责任公约和做好全面投保工作，以防止在任何情况下因火灾、水灾、偷窃、以外事故或任何其他原因造成的任何损失和破坏，及防止参展单位、其服务人员、代理人或订约人或被邀请人士对展馆任何部分造成的损害，参展单位应确保不使主办单位在由于任何人（包括公共成员或主办单位的工作人员、代理人或订约人）的任何损失或伤害或由于参展单位、其服务人员、代理人或订约人或被邀请人士的任何行为或过失造成的财物损失、而以任何方式受到所有的费用、索赔、要求和花销方面的损害。如主办单位提出要求，参展单位应向主办单位提供参展商已进行充分投保的证明。

参展单位必须确保已为工作人员和临时工作人员、其服务人员、代理人及订约人办理第三者保险。保险期应从参展单位或其任何服务人员、代理人及订约人首次进入展览场地始直至撤离展览场地并且将其所有展品和财物全部撤走为止。

主办单位在任何情况下不对妨碍搭建、安装、完成、改动或拆除展台与通道、摆放或撤除展品的任何限制或条件负有责任，亦不对展览厅业主或其他第三方在提供任何服务失约负责。

9. 法制与法规

参展单位必须无条件服从现有法规、条例及规章制度，或当地政府、公众权威人士、展馆负责人根据新情况将要制订的规章制度。如参展单位有任何违背，将被立即取消参展资格，追加责任。

10. 解释、修改及补充条款

为确保参展单位顺利参展，主办单位有权因新情况产生而制订的辅助条款以补充“参展条款及条件”，修改、补充条款也为本参展申请表的有效组成部分。主办单位保留“参展条款及条件”的最终解释权。

11. 违反“参展条款及条件”

参展单位如有违反“参展条款及条件”或制订的辅助条款中的任何内容，则视情节轻重，主办单位将给予取消展位、适度罚款、不予支付赔偿费及不予退回参展费等措施。

12. 不可抗力

主办单位有责任尽力推进行本展会的顺利圆满完成，主办单位如果在其无法控制的任何情况下（包括但不限于自然灾害，或战争、暴乱骚乱、示威等重大社会事件、或政府方面的限制与禁止，或场馆提供的变故等等），全部或部分未履行本合同所规定的义务、或对所有或任何展览规则和条款进行任何修改或变动、取消展览或部分时间开放，则主办单位将不须对参展单位负任何责任。

七、知识产权保护办法

第一条 总则

1. 为维护博览会的正常秩序, 增强参展商知识产权意识, 保护参展单位和知识产权权利人的合法权益, 根据中华人民共和国有关法律法规, 结合展览会实际, 制定本办法。
2. 本办法作为附件, 是主办方和参展商双方合同中不可分割的组成部分, 参展商自觉遵守本办法并受其约束。
3. 参展单位应合法参展, 不得侵犯他人知识产权。参展商对其所有展品、展品包装、宣传品以及展位的任何展示, 应尽严格注意义务, 不得违反有关知识产权法律规定, 并承诺承担主办方可能因参展商的行为而被指控侵犯知识产权而导致的一切费用或损失。
4. 参展单位应当备好有关参展项目知识产权的权利证明材料, 以备检查; 参展项目涉及知识产权的, 应在展会开始三十日前向展会组委会备案。
5. 参展单位在参展项目上标注知识产权标记、标识的, 应当按照国家的有关规定规范标注。
6. 自觉对参展项目知识产权状况进行审查, 不得将涉嫌侵犯他人先拥有知识产权的项目带入展会参展。
7. 参展单位应当接受法院、知识产权行政管理部门、展会登记部门、展会举办方的监督、检查、处理。
8. 为保障展会的顺利进行和保护广大参展商的利益, 在任何情况下, 组委会均有权收回参展人员参展证件或取消参展商当届参展资格。对参展单位的资格、展品、宣传品及参展期间的行为进行检查与监督, 并有权依据有关规定/约定或展会的宗旨提出相应的修改或整改意见, 或作出调整或取消参展的决定, 参展单位应予配合与服从。
9. 展会期间, 任何单位发生任何纠纷, 均不得以吵闹、殴打、聚众、围攻示威、抗议、张贴标语等任何有损展会顺利进行的不良方式寻求解决, 而应当友好协商解决, 或通过主办单位协调, 协商不成的, 通过司法途径解决。
10. 展览现场, 一旦发现违反专利行为, 主办单位有权责令侵权参展单位清场。所有专利纠纷应由参展单位自行解决。
11. 在展览期间, 主办单位有权照相、摄像或录像, 资料可自行存档。

第二条 投诉及处理

1. 投诉人应当符合下列条件:

投诉人是权利人或者是被授权人; 有合法有效的知识产权权属证明: 包括但不限于专利证书、专利公告文本、版权证明、商标注册证、权利人的身份证明、权利证书的法律状态证明等; 有明确的投诉请求和具体事实、理由。

2. 责任

被投诉人应当执行知识产权机构的处理决定, 拒绝执行或拖延执行的, 组委会强制执行, 由被投诉人承担强制执行的费用。被投诉人对处理决定不服的, 可以向知识产权机构提出异议, 提出异议不中止决定的执行, 被投诉人不得以处理决定对其不利为由要求退回参展费及其它相关费用。

参展单位对其指派的工作人员行为负责, 展位工作人员的行为将视为参展单位的行为。投诉时, 双方均需对所提交的全部证据材料及涉案物品的真实性及合法性负责, 如因一方提供的材料或物品不真实而使另一方造成损失, 由过错方向受损害方承担赔偿责任, 主办单位不承担任何责任。

知识产权纠纷处理流程



八、布展行车图示

(一)、货车进场交通图



保利世贸博览馆筹展期间广域车辆交通示意图说明：

广州市交通管制措施为：每天7时-9时以及17时-20时禁止一切货车进入通行，请各位参展商尽量避开该时间段

1. A、B线均在华南快速干线的赤岗出口下，转入新港东路(车行琶洲方向)，右转进入会展南一路，沿风蒲中路可达展馆。
2. C线从科韵路北往南走到新滘东路口调头，直行左转入阅江中路在会展西路左转往新港东路，行至磨碟沙调头直行右转进入会展南一路，沿风蒲中路可达展馆。
3. D线从环城高速的新洲路口下，沿新港东路东往西方向至科韵路右转在琶洲大桥桥底左转入阅江中路在会展西路左转往新港东路，行至磨碟沙调头直行右转进入会展南一路，沿风蒲中路可达展馆。
4. E线从南沙港快速路的仑头出口下，往科韵路南往北方向，在琶洲大桥桥底左转入阅江中路在会展西路左转往新港东路，行至磨碟沙调头直行右转进入会展南一路，沿风蒲中路可达展馆。

特别说明：关于展品进场

由于保利展馆行车通道较窄，而参展商企业较多，各参展商车载展品进场时可能出现拥挤和混乱等情况。为了营造良好有序的进场环境，根据保利展馆实际通道情况，现对展品进场特作以下说明：

- 1、各参展商需严格按照布展时间安排表安排车辆进场布展；
- 2、各参展商车载展品进场时需严格遵守布展路线图指示或工作人员安排行车轮候和装卸货；
- 3、因受进场时间和地域的限制，为高效率利用货场有序入场，展馆将会收取入场的每辆货车押金：5吨以下/辆/200元/2小时，5吨以上/辆/200元/3小时，出货场即退，如超出时间，按照每小时50元收取。
- 5、如车载展品车辆进场布展迟到或不按规定进场布展，造成布展时间和装卸的延误，由此造成的不便请参展商理解和谅解。

九、展馆安全、消防管理

1. 各参展商应指定本展位展会期间的消防安全责任人；该负责人应由企业现场主管领导担任，负责协助展会做好消防安全工作。
2. 各参展商应认真贯彻落实《消防法》有关防火管理规定，提高防火意识，加强检查、管理，消灭事故隐患。
3. **展区内全面禁烟，凡在摊位、走廊、通道、楼（电）梯、卫生间等场所吸烟者，视情节从重处理。**
4. 保持消防通道畅通
 - 严禁将展品悬挂在消防、配电、空调设施或天花上，违者，展馆有权要求违规者无条件立即整改；造成设施损坏或引致严重后果的，除照价赔偿外，还将追究相关法律责任。
 - 严禁在摊位外摆放展品，更不得堵塞通道、疏散出入口、电梯门、电箱以及通向消防设施的过道及遮挡监控镜头；违者，展馆有权要求参展企业将物品移开，由此而引起的一切风险和费用，由该企业承担。
 - 展会通道不得少于3米，消防栓正面1米和灭火器周边1.5米范围内不能摆放任何物。
 - 不得摆放任何物品；严禁围拦、占用消防栓位置；严禁损坏和挪用消防器材。
5. **现场施工人员必须戴安全帽及有效证件才能进场施工。**
6. 施工现场禁止使用木梯。
7. 搭建物必须建在展会主承建商所划定的范围以内，其垂直投影不得超出划线范围。展位搭建高度不得超过5米。
8. **所有展位装修不能以任何形式封顶，不得以任何形式遮挡、阻拦展馆的消防器材。**
9. 不得在展厅人行通道、楼梯路口、电梯门前、消防设施点、空调机回风口等地段随意乱摆、乱挂、乱钉各类展品、宣传品或其它标志。
10. 所有装修和装饰材料均采用不燃或难燃材料。展馆内不得使用未经阻燃处理的草藤、纸、树皮、泡沫、芦苇、竹子、可燃塑料板、可燃地毯、布料和木板等物品作装修和装饰用料。
11. 装修使用木质材料的应按平方米0.5公斤防火漆进行阻燃处理；用布质材料装饰和封顶的，布与布之间需留有20公分间隔，并按每5m²/公斤喷涂阻燃剂（尼龙布、网孔布按8m²/公斤）。
12. 安装在两米以下且单件玻璃面积超过3m²，或者在两米以上位置安装的不论面积大小，一律要使用钢化玻璃；
13. 特装展位自装的用电设备，必须安装漏电保护开关及空气断路器，自带电箱必须与所申请用量相匹配。
电箱安放标准：
 - A. 具备挂墙条件时一定要挂上墙，高度统一离地面30公分，线路整齐接入电箱；
 - B. 不具备挂墙条件时，必须制作规格为30cm*30cm*20cm的木箱承垫，整齐紧贴展位结构；
 - C. 电缆长度必须适当，接入电箱处不得出现2圈以上的盘绕情况。
14. 电路设计单相回路不得超过2000W，若超过2000W应采用三相电源设计，平衡分配用电负荷。
15. 展位内所用的电源线应该采用交流电压450V/750V等级的（ZR、ZA、ZB、ZC、ZD、或其它阻燃型号）-RVV 阻燃型铜芯聚氯乙烯绝缘护套圆形软线、（ZR、ZA、ZB、ZC、ZD、或其它阻燃型号）-RVVB 阻燃型铜芯聚氯乙烯绝缘护套平形软线、（ZR、ZA、ZB、ZC、ZD、或其它阻燃型号）-BVVB 阻燃型铜芯聚氯乙烯绝缘护套平形电线和采用交流电压6KV等级的（ZR、ZA、ZB、ZC、ZD、或其它阻燃型号）-VV 阻燃铜芯聚氯乙烯绝缘护套电力电缆。不得使用花线、双绞线和铝芯线、音频线等一切非标线材。电源线通过展馆内通道地面的电缆线，必须穿护套管（金属管或难燃塑料管）保护，并设置明显的警示标志。
16. 各电气回路应设有专用的保护接地，展位灯具及用电设备有可能接触漏电的金属保护管和金属构件，必须做有效的跨接，并设有安全接地。
17. 禁止在展馆内、展位上使用星星灯、彩灯、霓虹灯、小太阳灯（碘钨灯）及500W以上大功率灯具。（除作舞台演出用途的舞台灯光可使用超过500W功率外）
18. 特装展位的筒灯、石英灯、日光灯等灯具镇流器，应有中华人民共和国国家强制产品3C认证。展位内的广告灯箱，必须做好对流散热孔对流散热，分体式镇流器不得安装在广告灯箱内，必须安装在灯箱外并做好隔热处理。
19. 展位背板必须作美化装饰处理，维护展厅整体美观。
20. 包装材料要及时清出馆外：为保障消防安全，各参展企业使用的展品包装箱，包装填充物等杂物，必须及时清理出馆，严禁将其存放在摊位内、柜顶、板壁的背面或其它隐蔽的地方。
21. 认真做好闭馆前的清场工作，确保闭馆期间安全，清除易燃杂物、火种及其它火灾隐患，关闭展位电源。

请各施工单位严格按场馆及展会相关规定进行布撤展工作，如有违规将按以下标准扣罚：

序号	违规事项	扣罚标准
1	现场展位结构引发事故（人员轻伤/坍塌/横梁断裂/结构倾斜/坠物）。	10000 元/次
2	现场展位电路引发事故（火花/冒烟/轻微火情/灯具脱落）。	10000 元/次
3	在场馆内使用小太阳灯、霓虹灯，电热器具（电炉/电饭锅/电烫斗等）及大功率灯具。	500-1000 元/次(视情节)
4	施工人员在场馆内吸烟/赤膊。	200 元/人/次
6	施工过程中未佩戴安全帽或展会证件。	200 元/人/次
8	现场野蛮施工、违规搭建或拆除展位、或不按规定时间进场或撤场。	5000 元/次/展位
9	擅自在场馆设施上作任何施工（包括但不限于吊顶、拆改、悬挂、打钉、打洞等，除向展馆赔偿损失，还需要执行扣罚。	5000 元/次
10	油漆、涂料、胶水、机油、染料、色剂等污染场馆地面。	100 元/m ²
11	电箱违规使用处罚：损坏开关、撬锁、油漆污染	300 元/个
12	电箱违规使用处罚：丢失箱	2000 元/个

十、标准展位布置与搭建

标准展位的尺寸为 3M×3M，共计 9 平方米，由大会统一搭建和配置，每个标准摊位均包含以下设备：

公司楣板	白底黑字楣板一条（转角摊位配二条楣板），中英文
地毯	统一规格（3x3m），烟灰色
围板	摊位由铝质支架及三面白色围板组成，角位摊位有两面围板及两条楣板
家具	一张咨询桌
	两张黑色折椅
	一个废纸篓
电器项目	一个 500 瓦单相插座（非照明用）
	四支 100 瓦长臂射灯
注：	所有标准摊位配套设备为大会统一配置(包括家俬及电器)，均不可更换。

标准展位示意图：

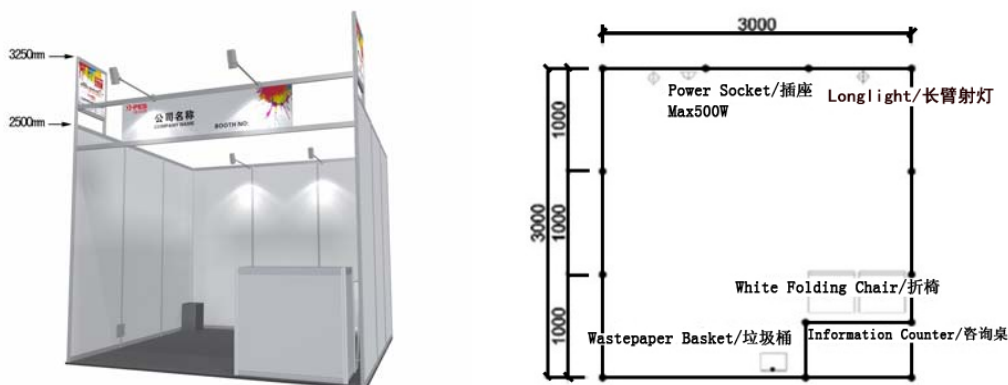

注意事项

1. 参展商如欲租用上述表格内未有刊出之物品或服务，可直接向主场承建商查询。
2. 参展商必须保持所有租用物品完整无缺。如有损毁或遗失，必须负责赔偿。
3. 根据《广州地区电气设备装置规程》及《场馆管理规定》：为确保展位的用电安全，展位所有用电必须由大会指定主场承建商统一安装及监管，严禁私自或聘请非大会指定主场承建商电工乱拉或增加照明灯具，如有违反大会将不予供电。
4. 标配或申请的电源插座不得插接展位照明灯具，须严格在所允许的最大容量500W内使用，禁止使用电热设备（如电水壶，电炉，电烫斗），严禁自带插座板串接使用，如因违反造成片区断电或短路等事故，由此产生的损失和影响，由该参展商负完全责任。
5. **2016年1月20日**或以后之申请，一律征收附加费30%。

表格: A2	截止日期	传真: 020-84224099
展位拆改及租用设施位置 (必须填回)	2016年1月20日	438534051@qq.com

请把展位拆改、租用设施(展具、水、电装置等)及租用搁板(列明高度)等之位置标于下列展位图上,包括贵公司之基本及额外设施。如所订的展位是角位,请在下图指示是否需要侧面围板。若参展商未能提交此图,所有设施承建商将会在适当位置代为安装,转角位将按标准全部打开,若参展商临时更改,须另行缴费。

展位号 _____

后

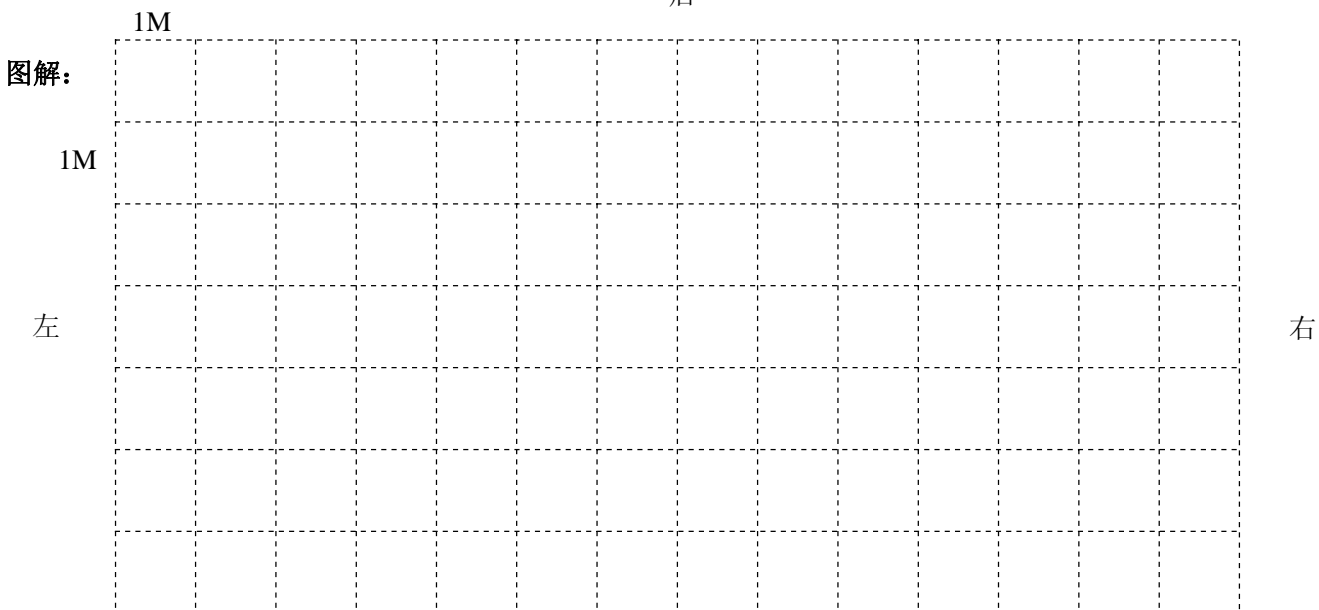

光管		100W长臂射灯		平/斜层板
非照明插座(单相限500W)		短臂射灯		围板

请联系展会主承建商: 广州晶诚展览工程有限公司

地址: 广州市海珠区广州大道南金菊路10号万宜华轩大厦3楼F室(邮编: 510308)

电话: 86-20-8422 3854 传真: 86-20-8422 4099

一楼1.2号馆负责人: 梁先生 180-2632-7103

二楼3.4号馆负责人: 黄小姐 180-2731-2604

三楼5.6号馆负责人: 何先生 180-2230-9304

网址: www.jc-see.com 邮箱: 438534051@qq.com

参展商名称 _____ (盖公章) _____ 展位号 _____

联络人 _____ 电话 _____

日期 _____ 签署 _____

十一、额外展具电器租赁

表格: A3-1	截止日期	传真: 020-84224099
家私租赁表 (视需填回)	2016年1月20日	438534051@qq.com

展位号 _____

单位: 人民币元/展期

租赁项目	单位	租赁单价	数量	金额
咨询台 (1030L x 535W x 750Hmm)	张	100.00		
方桌 (650L x 700W x 715Hmm)	张	100.00		
玻璃圆桌 (8000 x 720Hmm 或 6000 x 1100H)	张	150.00		
高吧台 (6000 x 1100Hmm)	张	150.00		
单人茶几 (550L x 550W x 490Hmm)	张	300.00		
木纹椅 (580x530x880H)	张	100.00		
折椅 (460W x 400D x 455SHmm)	张	20.00		
黑皮椅 (570W x 440D x 455SHmm)	张	50.00		
异形吧椅 (白或黑) (360x400x760-860H)	张	120.00		
太空吧椅 (白或黑) 440x650(580)-870(790)H	张	120.00		
藤椅配藤艺圆桌 (一桌三椅)	套	500.00		
单人沙发 (白或黑)	张	455.00		
三人沙发 (白或黑)	张	730.00		
大玻璃展示柜 (980*380*1860H)	个	750.00		
小玻璃展示柜 480*380*1860H	个	650.00		
会议桌 (1800*700*750Hmm)	张	150.00		
矮玻璃饰柜 (1000Lx535Wx1000Hmm)	个	350.00		
高玻璃饰柜 (1000Lx535Wx2480Hmm)	个	550.00		
平层板 (1000L x 300Wmm)	件	30.00		
4层铝料展架 (木层板/玻璃层板 1000Lx500Wx2500Hmm)	个	400.00		
锁柜 (1030Lx535Wx750Hmm)	个	150.00		
折门带锁 (1050Lx2000Hmm)	个	150.00		
立式资料架	个	100.00		
展览专用地毯	平方米	12.00		
植物 (散尾葵)	盆	60.00		
网片 (连4个挂钩) (1000Wx1500Hmm)	件	40.00		
装拆楣板: 2950mm(W) x 210mm(H)	副	80.00		
只拆不装楣板: 2950mm(W) x 210mm(H)	副	50.00		
拆展板: 1000mm(W) x 2500mm(H)	块	30.00		
装展板: 1000mm(W) x 2500mm(H)	块	60.00		
合计金额	人民币 万 仟 佰 拾元整			¥:
汇 款	收款单位: 广州晶诚展览工程有限公司	以上款项必须以公对公帐户 汇入, 不得以私人帐户汇入我 司帐户, 否则无法提供发票。		联系人: 何先生/梁先生
	帐 号: 0324 0141 7000 1593			电 话: 020-8422 3854
	开户银行: 中国民生银行广州滨江东支行			传 真: 020-8422 4099

备注: 1. 请将所需租赁的展具展架、电器或电话的安装位置同时在表 A2 中图示。该表格及表 A2 于截止日期前交回方有效。
2. 超过限期订购将按现场价格收费, 则加收 50% 附加费。
3. 所有申请必须连同款项交齐方为有效。

参展商名称 _____ (盖公章) 展位号 _____

联络人 _____ 电话 _____ 传真 _____

日期 _____ 签署 _____

表格: A3-2	截止日期	传真: 020-84224099
电器租赁表 (视需填回)	2016年1月20日	438534051@qq.com

展位号 _____

单位: 人民币元/展期

租赁项目	单位	租赁单价	数量	金额
单门冰箱/90L	个	450.00		
饮水机 (含 3 桶水, 现场付押金 300 元/台)	台	350.00		
蒸馏咖啡机 140*280*280H	台	600.00		
100 瓦长臂射灯	盏	100.00		
40 瓦日光灯	支	100.00		
150 瓦 HQI 射灯 (卤素灯)	支	180.00		
220 伏单相插座 (限用 500 瓦)	个	100.00		
专线电话 (市内及国内长途)	条	500.00		
无线宽带网络	条	500.00		
ADSL 专线 (含专线电话)	条	1000.00		
电话押金/ ADSL MODEM 押金/无线网卡押金	个	300.00		
42' 等离子电视+DVD	台	1200.00		
2000 液晶投影+100 幕	台	3000.00		
合计金额	人民币 万 仟 佰 拾元整			¥:
汇 款	收款单位: 广州晶诚展览工程有限公司		以上款项必须以公对公帐户汇入, 不得以私人帐户汇入 我司帐户, 否则无法提供发票。	
	帐 号: 0324 0141 7000 1593			
	开户银行: 中国民生银行广州滨江东支行			

备注:

1. 请将所需租赁的展具展架、电器或电话的安装位置同时在表 A2 中图示。该表格及表 A2 于截止日期前交回方有效。
2. 超过限期订购将按现场价格收费, 则加收 50%附加费。
3. 所有申请必须连同款项交齐方为有效。

请联系展会主承建商: 广州晶诚展览工程有限公司

地址: 广州市海珠区广州大道南金菊路 10 号万宜华轩大厦 3 楼 F 室 (邮编: 510308)

电话: 86-20-8422 3854 传真: 86-20-8422 4099

一楼 1.2 号馆负责人: 梁先生 180-2632-7103

二楼 3.4 号馆负责人: 黄小姐 180-2731-2604

三楼 5.6 号馆负责人: 何先生 180-2230-9304

网址: www.jc-see.com 邮箱: 438534051@qq.com

参展商名称 _____ (盖公章) _____ 展位号 _____

联络人 _____ 电话 _____ 传真 _____

日期 _____ 签署 _____

展具展架图片

			
咨询台 (1030Lx535Wx750Hmm)	方桌 (650Lx700Wx715Hmm)	圆桌 (玻璃/木台面) (8000 x 720Hmm)	高吧台 (玻璃或木台面) (600*1100Hmm)
			
玻璃茶几 600*600*430H	木纹椅 (580*530*880H)	黑皮椅 (570Wx440Dx455SHmm)	黑折椅 (460W x 400D x 455SHmm)
			
异形吧椅 (白或黑) (360*400*760-860H)	太空吧椅 (白或黑) 440*650(580)-870(790)H	藤椅配藤艺圆桌	
			
单人沙发 (白或黑)	三人沙发 (白或黑)	玻璃展示柜 980*380*1860H	玻璃展示柜 480*380*1860H

			
会议桌 (1800*700*750Hmm)	高玻璃饰柜 (1000Lx535Wx2480Hmm)	矮玻璃饰柜 (1000Lx535Wx1000Hmm)	平层板 (1000Lx300Wmm)
			
铝料展架 (木层板或玻璃层板) (1000Lx500Wx2500Hmm)	锁柜 (1030Lx535Wx750Hmm)	立式资料架	单门冰箱/90L
			
饮水机	蒸馏咖啡机 140*280*280H	100 瓦短臂射灯	100 瓦长臂射灯
			
40 瓦日光灯	150 瓦 HQI 射灯 (卤素灯)	13 安培, 220 伏单相插座 (限用 500 瓦) 只供标准 展台	42 寸液晶电视

十二、光地展位布置与搭建

1、特装报审所需资料(一式一份):

序号	资料内容	说明	是否	截止日期
1	营业执照复印件	加盖公章	必须回复	2016.1.20 前
2	施工单位购买保险证明	加盖公章	必须回复	2016.1.20 前
3	A4 特装展位装修申报表	签字盖章	必须回复	2016.1.20 前
4	A5 光地展台搭建委托书	签字盖章	必须回复	2016.1.20 前
5	A6 光地展台施工安全责任书	签字盖章	必须回复	2016.1.20 前
6	A7-1 照明用电申请表 A7-2 展品用电申请表	签字盖章	必须回复	2016.1.20 前
7	A8 电力设施位置图	签字盖章	必须回复	2016.1.20 前
8	设计方案彩色效果图	参考报图图例	必须回复	2016.1.20 前
9	设计方案平面图, 立面图, 尺寸图, 材料说明图	参考报图图例	必须回复	2016.1.20 前
10	配电系统图	参考报图图例	必须回复	2016.1.20 前
11	电气分布图	参考报图图例	必须回复	2016.1.20 前
12	电工职业资格证书复印件 2 个	加盖公章	必须回复	2016.1.20 前

所有表格须于规定日期前交回相关单位, 以确保能得到及时的服务。超过期限交回的表格将不予受理, 对因此而产生的任何后果或费用均由参展商自行负责。**所有额外租用的家具及电器, 超过期限 1 月 20 日申请将按现场价格加收 30%附加费。**

说明:

(1) 施工单位资质证明文件:

单层展台所委托的搭建公司注册资金不少于人民币 100 万元, 注册时间须 3 年以上;

二层展台所委托的搭建公司注册资金不少于人民币 300 万元, 注册时间须 5 年以上;

(2) 特装申报表、光地展台施工安全责任书、光地展台搭建承诺书。

(3) 设计方案彩色效果图。

(4) 设计方案平面图, 立面图 (包括平面尺寸, 立面高度尺寸及材料说明)。

(5) 配电系统图 (说明用电总功率, 总开关额定电流/电压, 采用电线规格型号和敷设方式及展位用电量计算方式)。

(6) 电气分布图 (说明所使用的灯具, 插座, 规格, 种类, 安装位置, 总控制电箱具体安装位置)。

(7) 至少两名展位电气施工人员“电工职业资格证书”复印件。

(8) 如是二层特装展台需补充提交 (已加盖施工单位公章) 的资料包括:

a. 底层展台平面图 (标明尺寸及材料)。

b. 二层展台平面图 (标明尺寸及材料)。

c. 二层展台柱梁结构图 (由国家注册结构工程师签名盖章)。

2、特装图纸的报审流程：

- 1、登录网站 sys.jc-see.com
点击“我要报图”进行注册

- 2、注册后根据短信提示账号密码登录

欢迎使用S.E.E展会服务系统

咨询电话：020-84223854 www.jc-see.com

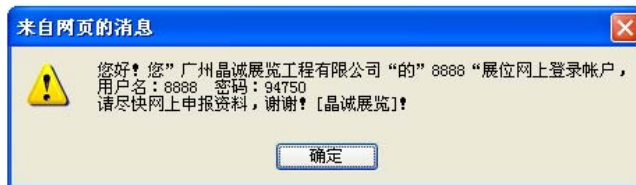

3、上传相关表格图纸

施工单位：广州晶诚展览工程有限公司

图片类型	添加文件 [上传文件为小于1M的JPG文件]
光地展台搭建委托书	<input type="button" value="浏览..."/>
光地装修申请表	<input type="button" value="浏览..."/>
光地展台施工安全责任书	<input type="button" value="浏览..."/>
效果图	<input type="button" value="浏览..."/>
平面图	<input type="button" value="浏览..."/>
立面图	<input type="button" value="浏览..."/>
配电系统图	<input type="button" value="浏览..."/>
电气分配图	<input type="button" value="浏览..."/>
电箱位置图	<input type="button" value="浏览..."/>
电工证复印件1	<input type="button" value="浏览..."/>
电工证复印件2	<input type="button" value="浏览..."/>
用电申请表	<input type="button" value="浏览..."/>
用电申请表	<input type="button" value="浏览..."/>

4、登录系统查看审核结果(三个工作日)

查看左栏“图纸审核情况”

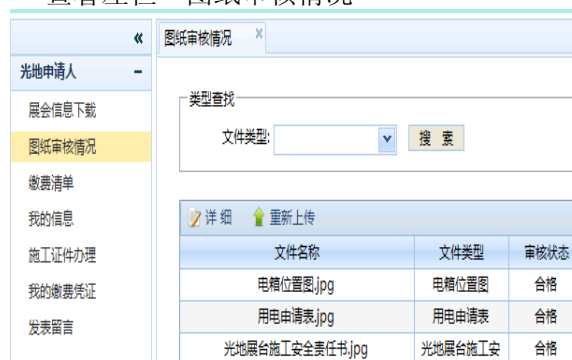

- 5、将通过审核的图纸盖章原件快递至主场办公室，以便备查（未通过的需重新补传）



- 6、查看左栏“缴款清单”，按照费用单金额缴款后上传汇款单至“我的缴款凭证”

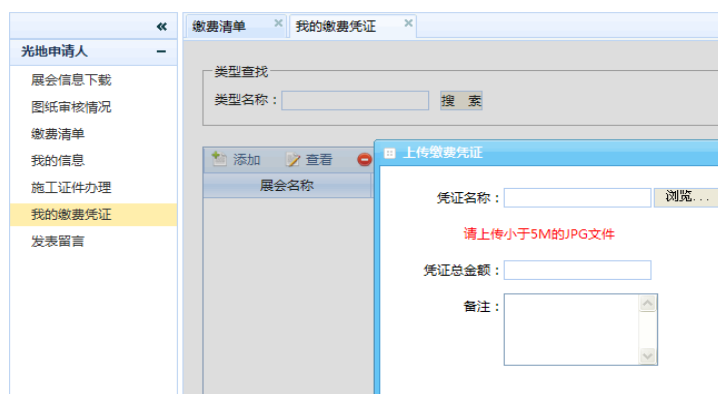

7、“施工证办理”栏目查看办证账号

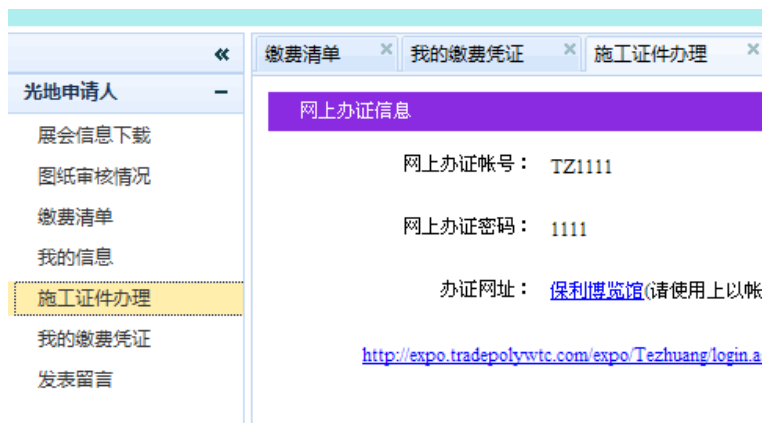

8、登录保利世贸博览馆官网办理施工证件，详情请看**第三点特装施工证、车证办理**。
如操作中有任何疑问，请致电：020-84223854。

注：网上报图审核通过之后，文件必须采用 A4 纸打印，签名盖章原件一式一份直接送达或快递（**快递费由寄方支付**）到主场承建商办公室（**广州市海珠区广州大道南金菊路 10 号万宜华轩 3F**），主场承建商收到邮件时间为准，若无按照以上规定报图的，其报图时间为最终补充完整图纸后的主时间。

为了方便管理，主场承建商特设搭建商报图平台（QQ群：421406944），请各搭建商加入此群，关注群内动态，以便及时了解展会及展馆最新要求及展台搭建注意事项等相关信息。

重点提示：

- ※ **所有布展单位对已通过审批确认报审方案，一律不能自行更改，如需更改必须经展馆审批同意，对自行更改方案的布展单位，展馆将不予供电，并依据场馆管理规定给予相关处理。**
- ※ **所有展览与展馆同一类的装搭材料，必须提交进场材料清单，经展馆备案，否则展馆有权对其材料不予离场。**

3、特装施工证、车证办理

（一）施工证办理

- 1) 向主场承建商缴清费用（电费、管理费、施工押金等）
- 2) 向主场承建商索取网上办证账户、密码后，登陆保利官网 <http://www.pwtcexpo.com/>



3) 保利官方网首页，右下角“快速链接”范围，点击“服务商办证入口”。



4) 在页面内点击“特装登陆”，用索取的账户密码登陆

5) 登陆后，点击“管理施工证”



6) 在页面内点击“申请施工证”后，“选择展会”及“上传相片”



7) 请于 2 月 22 日前向保利博览馆网站上传办证资料，逾期保利系统关闭，只能现场办理。现场办理证件所增加的费用由搭建商自行承担；

8) 2 月 27 日（9:00-17:00）到保利 1 号馆主场承建商服务处缴纳证件费用, 领取施工证、车证；

9) 凭证进场施工。

重点提示：

※网上上传证件要求：

有效二代身份证复印件（正背面），JPG 格式（小于 1M） 施工人员相片：大一寸大头彩照，JPG 格式（小于 1M） 注意：网上办证后，两个工作日内需自行上网查询是否审核通过，如不通过需重新上传。 审核通过的证件需带上：施工负责人身份证原件及办证人员名单（加盖公章）到保利展馆主 场承建商服务处缴费取证。

※现场办证要求：

施工人员有效二代身份证复印件（正背面）（两张） 施工人员相片：大一寸大头彩照（两张） 施工负责人身份证原件及办证人员名单 公司营业执照复印件（加盖公章，两张）

※特装施工证的现场办证地点：

广州市海珠区新港东路 1000 号保利博览馆 2 号馆西面卸货区主场办公室

办理费用：网上预办证 20 元/人/证，现场办证 50 元/人/证

(二) 布/撤展车证办理:

布/撤展证请各施工单位提前与主场承建商申请, **请将所需车证数量填写至 A4 特装展台装修申报表;**

请于 **2 月 16 日**前递交 申请。逾期不接受申报车证, 请自行到保利博览馆 1 号馆东面主场办公室现场办理, 办理费用为 **40 元/车/证车** (一证只能一车一次使用, 车赁证入场并需交缴 200 元保证金或免费停车卸货 2 小时, 超时按 50 元/小时收取停车费, 车离场收证退保证金)。

***证件由场馆制作, 主场代收费。现场制证对时间所造成的延误由搭建商自行承担。**

4、展览馆特装展位费用及押金收费标准:

	类型	价格	备注
1	特装施工押金	≤72 m ² 10000 元/展期 >72 m ² 20000 元/展期	所有押金于展会结束 15 个工作日 后无息退还 (由各展位搭建商缴纳)
2	展览保险	中国人民财产保险股份有限公司 联系人: 何健民 13802795239 李梅 13802525413 QQ: 2450610252	为管控和转嫁风险, 保障展会的顺利举办, 展馆要求搭建公司/施工单位办理展览会责任保险(雇请工作人员责任险、第三者责任险和法律费用), 每人每次事故死亡伤残限额不低于60万。(搭建公司不购买保险需缴纳搭建风险押金并签订搭建风险合同, 每个展台40m ² 以内缴纳2万元、40-100m ² 缴纳3万元、100m ² 以上缴纳5万元)
3	施工证工本费	网站申请 20 元/个 现场办理 50 元/个	特装展位筹、撤展可用(证件不退不换)
4	筹/撤展车证	40 元/个/次(筹展/撤展) 现场办理元/个/次	仅用于特装布(撤)展运输搭建材料使用, 每车一证。
5	延时服务收费	布展期间 超出布展时间(20:00)后	以 15 元/m ² /小时收取加班费, 加班费不足 1 小时按 1 小时计, 不足 36 m ² 按 36 m ² 算。
		撤展期间 超出撤展规定时间(22:00)	以 15 元/m ² /小时收取加班费, 不足 1 小时按 1 小时计, 不足 36 m ² 按 36 m ² 算。
6	吊点服务	1200 元/点 (250 公斤内)	展馆只提供吊挂需要的吊点位置, 施工单位自行准备吊挂所需的工具及设备。
7	特装用电费用	参照“租赁申请表(附件五)”清单标准, 逾期申报加收 30%附加费, 现场申报加收 50%加急费。	

5、违规搭建扣罚标准：

为了规范现场施工管理及严格遵守展馆的安全规定，请各搭建商仔细阅读以下表格：

	类型	罚款
1	进场施工不带安全帽	200 元/人/次
2	布展结束残留垃圾（油漆桶等）于展馆内	油漆桶200/桶
3	未经展馆同意私自接驳展馆电箱	1000 元
4	损坏展馆电箱（包括油漆污染、撬锁、刮花等）	视情节定500-1000 元
5	未按撤展规定，提前拆除主体	1000 元-3000 元
6	私自仿制施工证件及车证等	3000 元-10000 元
7	违规操作，造成展板倾斜或者倒塌	3000-20000 元
8	在标摊展板及展具刻字及使用双面胶、单面胶、不干胶等有损展具的胶制品	200 元/块
9	在非照明插座私接照明或其它不合规定用具	1000 元-3000 元
10	展会期间出现及野安全事故蛮施工（使用电锯、推倒主体、高空危险施工等），将根据情节严重程度进行评估处罚	2000-30000 元
11	在施工过程，损坏展馆的任何设备及刮花墙面、柱体等	造价赔偿

光地展台搭建委托书（表：A5）

兹有参展单位：_____ 展台号：_____ 搭建面积为：_____平方米，现委托_____公司为我公司展台搭建商，并且证明：

1. 该搭建公司经考察审核合格后确认为本展台唯一指定搭建商，且具有搭建资格；
2. 该搭建公司已同本企业签订相关搭建合同，确保展台安全施工及正常运行；
3. 我公司已明确本次展会组委会施工管理相关细则，并通知我司指定委托搭建公司在现场确保施工安全；
4. 配合大会组委会施工办对展台安全进行监督，如有违反组委会施工管理办公室相关规定，组委会有权追究相关责任方责任；
5. 我公司已明确需为其展品或其他贵重物品购买保险，以作失窃、遗失、损毁及火灾之保障。我公司及搭建商亦已明确需为工作人员及观众购买保险。
6. 我公司对搭建商进行监督，若违反组委会施工管理办公室相关规定，组委会有权追究相关责任方责任

参展单位：（盖章）

被委托单位：（盖章）

_____ 授权代表签字：

_____ 授权代表签字：

日期：

日期：

光地展台施工安全责任书（表：A6）

展会日期：**2016年2月23-26日**

展台号：_____ 参展单位：_____

施工单位：_____

1. 严格遵守国家有关装修工程强制性技术规范标准和保利世界贸易中心博览馆相关工程管理规定的要求进行设计和施工。服从本次组委会或场馆施工管理人員的施工管理和监督检查，保证展台和人身安全。
2. 施工现场的安全和防火由施工单位负责，施工单位应确定一名施工现场安全负责人，全面负责施工现场的安全、防火工作及施工队伍的管理。
3. 展台结构必须牢固、安全，搭建材料应使用难料或经过阻燃处理的材料，符合环保要求。禁止使用未经阻燃处理的草、竹、藤、木、泡沫、可燃塑料板、可燃地毯、布料等物品作装修、装饰材料。
4. 特装展位自装的用电设备，必须安装漏电保护开关及空气断路器。**电源线应使用ZR-RVV/ZR-RVV护套线或ZR-VV护套电缆**，禁止使用花线。电源线通过展馆内通道地面的电缆线，必须穿护套管（金属管或难燃塑料管）保护，并设置明显的警示标志。
5. 木质结构的展台，必须采用阻燃的防火板，否则，对所有使用木质材料的展台，按每平方涂**0.5公斤**的防火漆处理。
6. 展馆防火卷帘门下不得搭建展台结构，如有违反，相关单位有权对该单位做出处罚。
7. 如展位设计有遮顶，必须自行配置悬挂**6公斤(ABC)型干粉灭火器**；安装标准为每**20平方**配置一个，**20-30平方**配置两个，依次类推。
8. 每展台应单独申请期用电，严禁私拉乱接电源。电器操作人员应持有劳动部门颁发的特种作业电工操作证。
9. 展台施工不得使用易燃、易爆物品，禁止明火作业，不允许现场使用电锯切割等，施工人员禁止在展馆吸烟及打架斗殴。
10. 展台施工人员配戴本展览会核发的施工证件，一人一证，定人定岗，严禁证件与展位不符合或倒证现象的发生
11. 如有申请悬挂点的参展单位，最终位置及数量确认以场馆核实为准并必须使用吊带，悬挂作业人员必须持有劳动部门颁发的高空作业操作证。
12. 展商及展位搭建商对展览会展位施工安全质量承担责任，如因违规施工等行为造成，展位坍塌，坠物、失火等并造成现场人员生命及财产损失，均由展商及展位搭建商承担赔偿责任，展馆方、主办单位、承办单位（大会主场服务商）不承担何损害赔偿及连带责任。
13. 我单位承诺，在展位施工及撤展过程中，如违反保利世界贸易中心博览馆相关管理规定，我单位愿意接受场馆方相关管理规定的条款处理。
14. 对在布展、开展、撤展期间，因特装展位施工质量或野蛮施工（随意推倒展位墙体，高空丢弃材料等其他展馆不允许的行为），而导致发生事故的。我单位负有不可推卸的完全责任，愿意承担由此引起的一功经济责任和法律责任。

施工单位（盖章）

授权代表签字：

日期：

报图范本:

透明机片
泡沫字
筒灯
木结构面饰防火板
铁架结构拉弹力布
木结构地台

本展位采用阻燃或难燃夹板，防火饰面板，双塑难燃电线等大会指定防火材料搭建。

S.E.E 广州晶诚展览工程有限公司				参展单位	XXXX有限公司	
				施工单位	广州晶诚展览工程有限公司	
审定	赵小姐	设计	刘先生	图纸内容	材料说明图	摊位号: XXXXX
审核	古先生	制图	刘先生			日期: XXXXX
项目负责	赵小姐	核对	古先生			

平面图
正立面图
侧立面图

S.E.E 广州晶诚展览工程有限公司				参展单位	XXXX有限公司	
				施工单位	广州晶诚展览工程有限公司	
审定	赵小姐	设计	刘先生	图纸内容	材料说明图	摊位号: XXXXX
审核	古先生	制图	刘先生			日期: XXXXX
项目负责	赵小姐	核对	古先生			

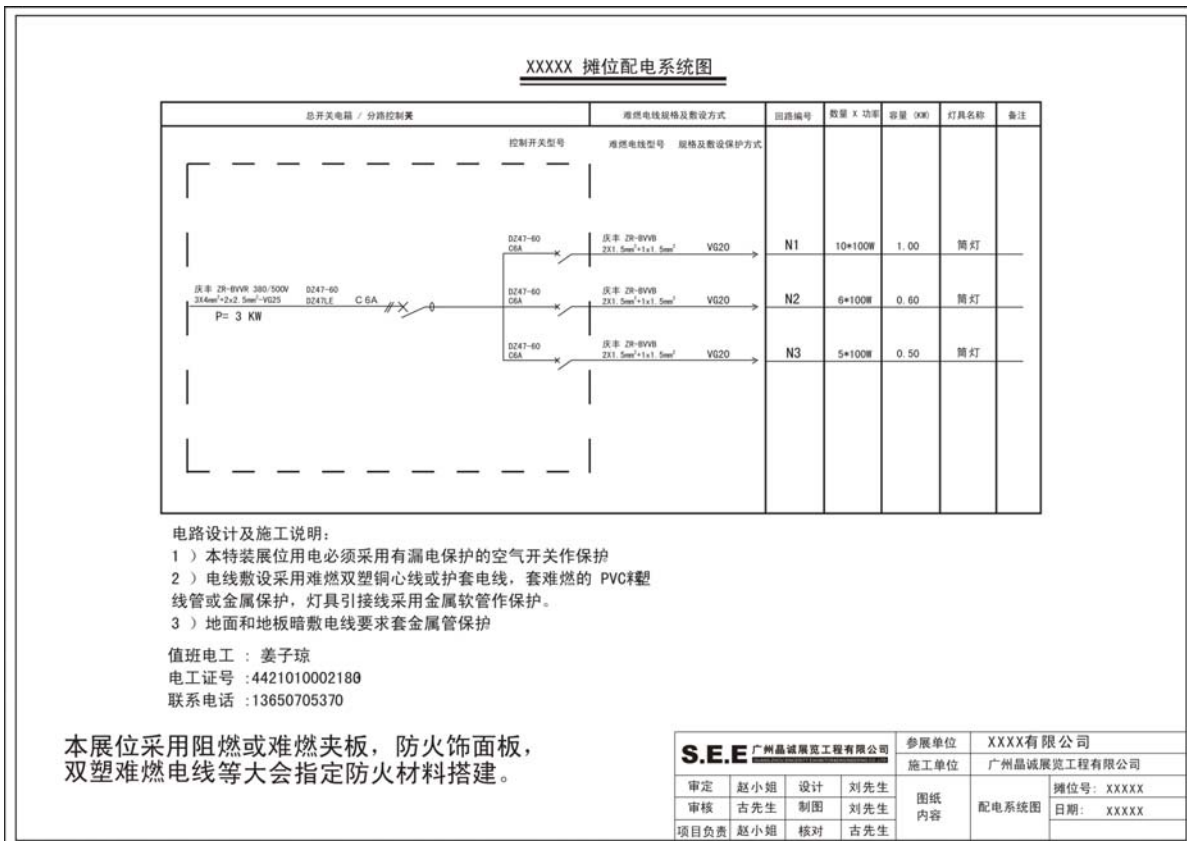
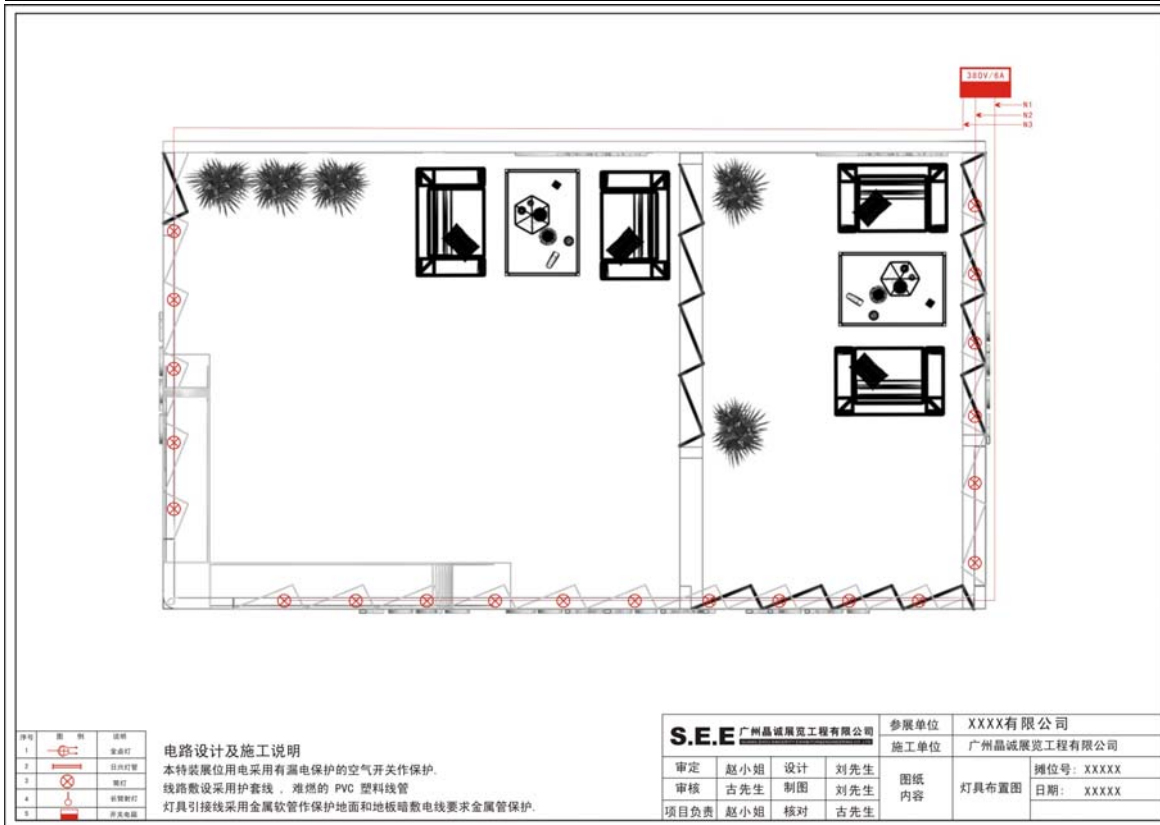

表格: A7-1	截止日期	传真: 020-84224099
特装照明用电申请表 (需填回)	2016年1月20日	438534051@qq.com

展位号 _____

单位: 人民币元/展期

项目/用电规格	电费及相关价格	数量	金额
6A / 380V	<3KW		800.00
10A / 380V	<5KW		1150.00
16A / 380V	<8KW		1550.00
20A / 380V	<10KW		1800.00
25A / 380V	<13KW		2000.00
32A / 380V	<16KW		2500.00
40A / 380V	<20KW		3000.00
50A / 380V	<25KW		3900.00
63A / 380V	<30KW		4800.00
100A / 380V	<50KW		7500.00
125A/380V	<63KW		9500.00
160A/380V	<80KW		11500.00
结构吊点			1200.00
电箱租用 (30A 以下电箱)			280.00
电箱租用 (63A 以下电箱)			350.00
电箱租用 (63A 以上电箱)			500.00
电箱押金			500.00
施工押金	≤72 m ²		10000.00
	>72 m ²		20000.00
合计金额	人民币 万 仟 佰 拾元整		¥
汇 款	收款单位: 广州晶诚展览工程有限公司		以上款项必须以公对公帐户汇入, 不得以私人帐户汇入我司帐户, 否则无法提供发票。
	帐 号: 0324 0141 7000 1593		
	开户银行: 中国民生银行广州滨江东支行		

备注:

1. 以上项目租赁形式按一个展期计算, 每天按 9 小时标准供电。
2. 注意: 机械用电与展台照明用电必须分开申请并安装, 否则不予送电。搭建商须自备带漏保的电箱开关与展馆提供的电源接驳, 严禁直接与展馆提供的电箱接驳。自备电箱开关必须与所申报的电量相匹配 (不得大于所申请用电量)。
3. 超过限期 1 月 20 日申请须支付 30%逾期附加费; 1 月 30 日后及现场申请须加收 50%的逾期附加费。
4. 此表须连同 A8 电力设施位置图一起提交, 若未提交位置图, 场馆将在适当的位置代为安装, 若现场需要调整位置, 需缴纳改动费每个 350 元。
5. 施工押金由特装施工单位交纳, 押金只接受对公汇款或支票, 现金交押金时需提供公帐, 展会结束后 (4 月 5-8 日) 无息退回施工单位对公帐户。
6. 取消订单需书面通知, 截止日期后取消订单需缴交 30%的取消费, 2016 年 1 月 30 日后不可取消任何订单。
7. 申请结构吊点, 必须自备葫芦及钢丝等材料, 否则现场不予吊挂。
8. 所有申请必须连同款项交齐方为有效。

参展商名称 _____ (盖公章) _____ 展位号 _____

联络人 _____ 电话 _____

日期 _____ 签署 _____

表格: A7-2	截止日期	传真: 020-84224099
机械设备用电申请表 (需填回)	2016年1月20日	438534051@qq.com

展位号 _____

单位: 人民币元/展期

项目/用电规格	电费及相关价格	数量	金额
6A / 380V	<3KW		800.00
10A / 380V	<5KW		1150.00
16A / 380V	<8KW		1550.00
20A / 380V	<10KW		1800.00
25A / 380V	<13KW		2000.00
32A / 380V	<16KW		2500.00
40A / 380V	<20KW		3000.00
50A / 380V	<25KW		3900.00
63A / 380V	<30KW		4800.00
100A / 380V	<50KW		7500.00
125A/380V	<63KW		9500.00
160A/380V	<80KW		11500.00
结构吊点			1200.00
电箱租用 (30A 以下电箱)			280.00
电箱租用 (63A 以下电箱)			350.00
电箱租用 (63A 以上电箱)			500.00
电箱押金			500.00
施工押金	≤72 m ²		10000.00
	>72 m ²		20000.00
合计金额	人民币 万 仟 佰 拾元整		¥
汇 款	收款单位: 广州晶诚展览工程有限公司		以上款项必须以公对公 帐户汇入, 不得以私人帐 户汇入我司帐户, 否则无 法提供发票。
	帐 号: 0324 0141 7000 1593		
	开户银行: 中国民生银行广州滨江东支行		

备注:

- 以上项目租赁形式按一个展期计算, 每天按 9 小时标准供电。
- 注意: 机械用电与展台照明用电必须分开申请并安装, 否则不予送电。搭建商须自备带漏保的电箱开关与展馆提供的电源接驳, 严禁直接与展馆提供的电箱接驳。自备电箱开关必须与所申报的电量相匹配 (不得大于所申请用电量)。**
- 超过限期 1 月 20 日申请须支付 30%逾期附加费; 1 月 30 日后及现场申请须加收 50%的逾期附加费。**
- 此表须连同 A8 电力设施位置图一起提交, 若未提交位置图, 场馆将在适当的位置代为安装, 若现场需要调整位置, 需缴纳改动费每个 350 元。**
- 施工押金由特装施工单位交纳, 押金只接受对公汇款或支票, 现金交押金时需提供公帐, 展会结束后 (4 月 5-8 日) 无息退回施工单位对公帐户。
- 取消订单需书面通知, 截止日期后取消订单需缴交 30%的取消费, 2016 年 1 月 30 日后不可取消任何订单。**
- 申请结构吊点, 必须自备葫芦及钢丝等材料, 否则现场不予吊挂。
- 所有申请必须连同款项交齐方为有效。

参展商名称 _____ (盖公章) _____ 展位号 _____

联络人 _____ 电话 _____

日期 _____ 签署 _____

表格: A8	截止日期	传真: 020-84224099
电力设施位置图	2016年1月20日	438534051@qq.com

展位号 _____

示例:

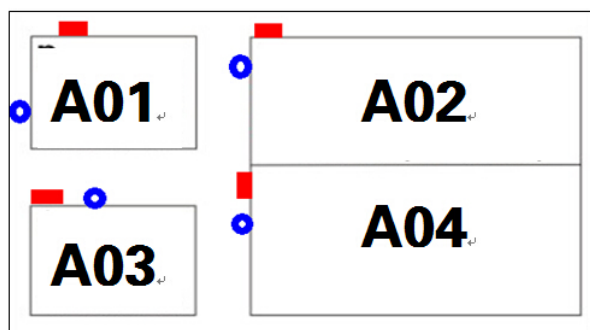

红色框框 为展位照明电箱位置
蓝色圆圈 为展位机械电箱位置

备注:

1. 请把展位照明和机械用电电箱位置标于大会平面图上,再附于此表空白框内。
2. 以上表格连同所申请项目的表格一起提交。
3. 注意:搭建商须自备带漏保与所申请用电量一致的电箱开关与展馆提供的电源接驳,严禁直接与展馆提供的电箱接驳。
4. 电力设施位置将按照提交的位置安装,若未提交位置图,场馆将在适当的位置代为安装,若现场需要调整位置,需缴纳改动费每个 350 元。

参展商名称 _____ (盖公章) 展位号 _____

联络人 _____ 手机号码 _____ 传 真 _____

日期 _____ 签署 _____

表格: A9	截止日期	传真: 020-84224099
用气申请表 (视需填回)	2016年1月20日	438534051@qq.com

展位号 _____

单位: 人民币元/展期

项目 用电规格	排气量	压力	单价 (元/展期)	数量	金额	接口管径
1-5HP	0.08-0.40m ³ /分	8.0BAR	2500.00			
7.5-10HP	0.65-0.9m ³ /分	8.0BAR	4500.00			
15HP	1.20m ³ /分	8.0BAR	6500.00			
合计金额	人民币 万 仟 佰 拾 元整				¥	
汇 款	收款单位: 广州晶诚展览工程有限公司					
	帐 号: 0324 0141 7000 1593					
	开户银行: 中国民生银行广州滨江东支行					

备注:

1. 以上用气为场馆提供的中央供气服务。
2. 超过限期 1 月 20 日申请须支付 30%逾期附加费; 1 月 30 日后及现场申请须加收 50%的逾期附加费。
3. 上述报价已含电费及末端安装费, 但不包括油、水过滤器。
4. 所有申请必须连同款项交齐方为有效。
5. 取消订单需书面通知, 截止日期后取消订单需缴交 30%的取消费, 2016 年 1 月 30 日后不可取消任何定单。

 参展商名称: _____ (盖公章)

地址: _____

邮编: _____ 联系人: _____

电话: _____ 传真: _____ 电子邮箱: _____

十四、特装垃圾统一处理

1. 特装垃圾定义：

特装撤展时所剩下的展位装饰材料，包括特装结构材料、喷绘、地毯及地毯胶、施工工具等废材废料。

2. 特装垃圾管理措施：

执行统一收费、统一清理的管理原则。

3. 特装垃圾统一管理目的：

为展商及施工单位解决特装垃圾搬运工作量大、施工人员安排难、车辆调度难的撤展问题。提高展会的撤展效率，保障撤展组织工作能安全、有序的进行。

4. 特装垃圾处理收费标准：

特装展位面积	垃圾处理收费价格（元）	备注
<36 m ²	300.00	费用于特装报图时由施工单位交至主场承建商处，由主场承建商代收后统一交至相关负责单位。 施工单位于开展第二天凭收据或汇款底单复印件到主场现场服务台换领发票，抬头按付款单位名称开具展会服务发票。
36-59 m ²	400.00	
60-99 m ²	500.00	
100-149 m ²	600.00	
150-299 m ²	800.00	
≥300 m ²	1000.00	

5. 特装垃圾统一处理流程：

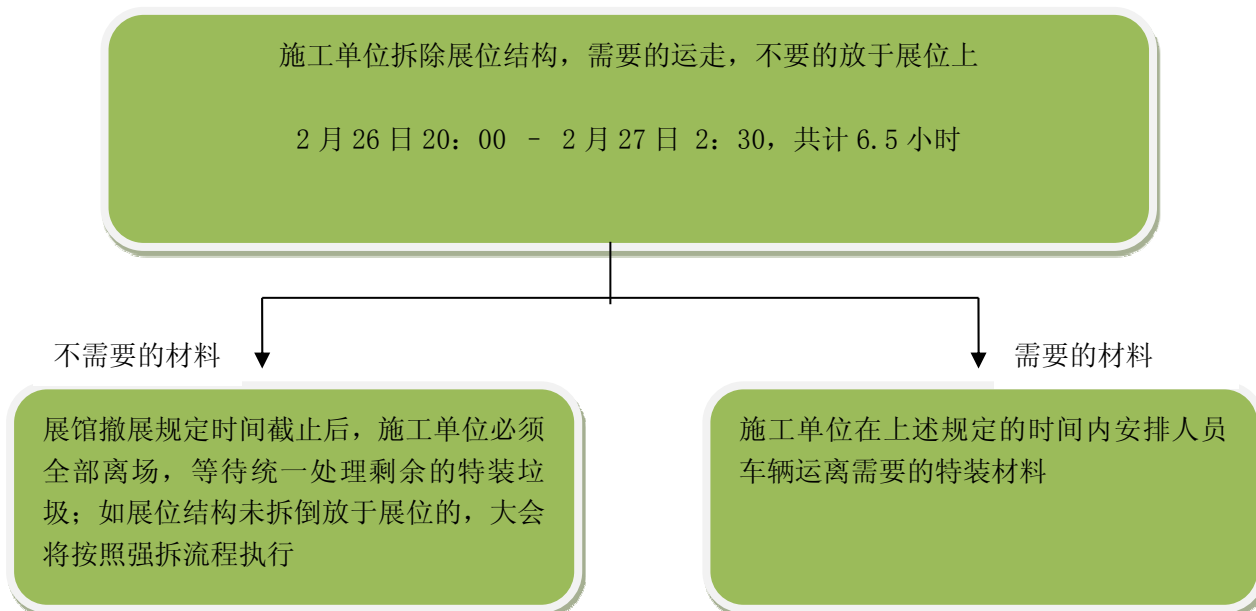

6. 特装垃圾处理与服务：

未按展会规定撤展时间拆除的展位大会将组织人员进行强行拆除，按照展位面积每平方 200 元的标准收取拆卸和清运费，双层展位按照双层计算面积。需回运的特装材料必须安排人员和车辆运离场馆，不得堆放于场馆内外通道（包括楼梯间及西面卸货区）、会展南三路、凤浦路及场馆围边马路上，如有发现 3000 元/次进行处罚，相关罚款在押金中扣除。并且不得在场馆规定范围内对特装材料进行敲碎处理。

表格：A10	截止日期	传真：020-89239964
展品装卸预约表	2016年1月30日	

十五、展览品运输服务委托授权书

_____ (参展企业名称)

_____楼_____号馆_____展位号

我司现委托广州市定胜装卸服务有限公司作为 2016 第七届/迪培思国际广告标识及 LED 技术展览会 2016 迪培思广州国际 LED 屏及 LED 发光技术展览会 现场搬运代理，所需的服务为：（请打√）

- 1、市内提货服务： ()
- 2、现场代收货服务： ()
- 3、展品装卸服务： ()

展馆装卸区到展位及第一次设备定位(不包设备组装)撤馆打好包的设备搬运到装卸区并装车.

- 5、展品直通车服务： ()

注明：我公司可提供展品来回程门到门服务，撤馆回程托运报务，有关展品的回程托运费用，按现场报价。

- 6、展品预计到达装卸区日期：_____年_____月_____日 (上午 下午 请打勾“√”)

- 7、此委托书请如实填写并加盖公章回传我司。

**请提供展品情况（必填）：→ 总体积：_____立方米 总件数：_____件 总重量：_____公斤

箱号	包装种类	品名	长	宽	高	重量	备注

委托公司（签字盖章）：

委托人及联系方式 联系人：

电话：

时间：_____年_____月_____日

十六、酒店住宿

展会向广大参展商推荐如下的酒店，通过向主办方申请，（广州市轩华展览有限公司，谢小姐 020-89661836，分机 814）您可以享受到如下各酒店的优惠价格。

酒店名称	房间类型	门市价	优惠价	联系方式
凯荣都国际酒店 ★★★★★ 海珠区江海大道3号	特价单/双人房	988 元/晚	340 元/晚	www.krdhotel.com 不含早，免费上网，早晚 免费接送琶洲展馆，中西 自助早餐为 48 元/份
	高级单/双人房	1088 元/晚	368 元/晚	
	豪华单/双人房	1388 元/晚	428 元/晚	
	豪华行政单/双房	1888 元/晚	568 元/晚	
	豪华行政套房	2388 元/晚	880 元/晚	
广东南洋冠盛酒店 天河区天府路 11 号	高级房	918 元/晚	338 元/晚	www.nanyangroyalhotel.com 含双早，免费无线 WIFI 宽 带
	高级商务房	1118 元/晚	438 元/晚	
	豪华园景房	1318 元/晚	528 元/晚	
	豪华行政房	1398 元/晚	568 元/晚	
	加床		300 元/床	
广州湘天大酒店 海珠区江海大道中 2 号	舒适大床房	318 元/晚	198 元/晚	不含早、有车接送，早餐 10 元/份，免费宽带和无线 WIFI 上网、免费国内长途 市话
	舒适双床房	338 元/晚	218 元/晚	
	标准大床房	338 元/晚	218 元/晚	
	标准双床房	388 元/晚	238 元/晚	
	豪华大床房	388 元/晚	238 元/晚	
	豪华双床房	438 元/晚	258 元/晚	
	标准三人房	468 元/晚	278 元/晚	
广州市克莱顿酒店 ★★★★★ 天河员村椰林路 9 号	中式高级房	1180 元/晚	420 元/晚	www.gzclayton.com 含单早，免费宽频/无线上 网，有车接送
	欧式高级房	1280 元/晚	518 元/晚	
	中式豪华房	1380 元/晚	538 元/晚	
	欧式豪华房	1480 元/晚	568 元/晚	
	家庭房	1580 元/晚	598 元/晚	
	行政套房	1880 元/晚	880 元/晚	
	加床		200 元/张	
广州瀛丰商务酒店 ★★★★★ 天河区东圃旭景西路 假日新街	商务双人房(无窗)	480 元/晚	248 元/晚	www.yfhotels.com 含早餐，展会期间有车接 送，部分房间配有液晶电 脑，免费无线 WIFI 宽带
	商务大床房(无窗)	480 元/晚	248 元/晚	
	豪华双人房	680 元/晚	288 元/晚	
	豪华大床房(2.2 米床)	580 元/晚	288 元/晚	
	豪华三人房	780 元/晚	398 元/晚	

A12 订房回执单

展会主办方填写 For Organizer

公司名称 Company Name	广州市轩华展览有限公司	发件人 Addressor	谢小姐
公司电话 Tel	020-89661836 转 814	公司传真 Fax	020-38023815

客户填写订房资料 Customer Details

单位名称 Company Name	
展台号 Booth No.	
客人姓名 Customer Name	
身份证/护照号码 ID Card No./Passport No.	
客人联系方式 Contact	
传真号码 Fax	
酒店名称 HotelName	
预定时间 Reserving Time	
房间类型 Room Type	
抵达日期 Check in Date	
离店日期 Check out Date	
房间数量 Room Quantities	
房间价 Room Price	
付款方式 Payment Terms	
备注 Remarks	
客户签章 Signature	

酒店回复确认 (酒店填写) Hotel Conformation (By Hotel)

确认人 Confirmed by		时间 Date	
酒店电话 Hotel Tel		联系人 Contact	
酒店签章 Hotel Signature			

十七、温馨提示

防盗

展商务必要妥善保管好自己的贵重物品（如手提电脑、手机、包袋等），凡携带手提电脑的展商务必向展馆商务中心申请手提电脑锁，费用全免，仅需缴纳押金人民币¥100元，展会结束后即可退还。

租赁

请参展单位于2016年1月20日前做好展前所有展具预租工作，避免现场租赁加收50%价格及安装时间延迟，对您的布展造成影响。

商务中心

1号展厅报到大厅设有商务中心，提供电话、传真、电传、复印等服务。

保险

我们建议展商及代表团办理好个人意外事故保险、财产和展品保险。

主办单位：广州市轩华展览有限公司

地址：广州市海珠区新港东路1000号保利世贸中心西塔2208室

电话：020-38200584 传真：020-38023815

一楼1号LED馆负责人：程先生 13580374400/谭先生 13826494996

一楼2号雕刻馆负责人：伍先生 13924190993

二楼3.4号喷绘馆负责人：梁小姐 13924196993

三楼5.6号标识馆负责人：张先生 13622740301/唐先生 18620706616

网址：www.dpes.cn www.chinasignexpo.com www.chinaledexpo.com

邮箱：2017159025@QQ.com

展会主场承建商：广州晶诚展览工程有限公司

地址：广州市海珠区广州大道南金菊路10号万宜华轩大厦3楼F室

电话：86-20-8422 3854 传真：86-20-8422 4099

一楼1.2号馆负责人：梁先生 180-2632-7103

二楼3.4号馆负责人：黄小姐 180-2731-2604

三楼5.6号馆负责人：何先生 180-2230-9304

网址：www.jc-see.com 邮箱：438534051@qq.com

本手册的有关服务项目并不完全包括主办单位和主场服务承包商的所有服务。对您的任何要求，我们会给予及时关注并尽可能提供帮助和指导以满足您的要求。主办单位将尽量保证本手册的正确性，若有出现错漏，请多加包涵！

全球一站式的高端商贸交流平台

One-stop , High end , Global Trading Platform

招商热线/Tel: 86-20-3820 0584

邮箱/E-mail: sales@dpes.cn

网址/Website: www.chinasignexpo.com

www.chinaledexpo.com

www.dpes.cn

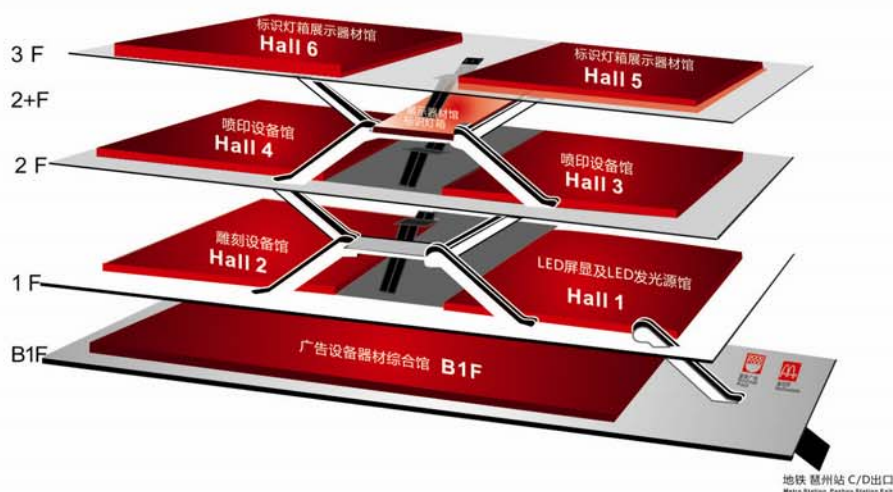

主办单位

D·PES[®]
迪培思

广州市轩华展览有限公司

Guangzhou Xuanhua Exhibition Co., Ltd.

地址:广州市海珠区新港东路1000号保利世界贸易中心西塔2208室

